

Allgemeine Informationen

Anmeldung

bis 11.09.2026 bei
Hospiz-Initiative:
info@hospiz-
fichtelgebirge.de
oder
0177 5910177

Zeitraum des Kurses

Mo 14.09.2026 bis Mo 12.04.2027

Ort der Veranstaltung

Mehrgenerationenhaus Wunsiedel,
Breite Straße 4 -6

Teilnehmergebühren

95,00 €, Skripte, Pausensnacks und
Getränke inbegriffen.

*Hospizbegleiter/innen, die nach der
Ausbildung für die Hospiz-Initiative im
Fichtelgebirge e.V. ehrenamtlich tätig
werden, erhalten dann die TN-Gebühr
zurückerstattet!*

Veranstalter

Hospiz-Initiative Fichtelgebirge e.V. in
Kooperation mit der KEB Wunsiedel

Kursleitung

Andrea Bauer & Sybille Sauerbrey,
Hospizkoordinatorinnen

Hinweise

Nach erfolgreicher Teilnahme erhalten
Sie ein Zertifikat und haben damit die
Voraussetzung, als ehrenamtliche/r
Hospizbegleiter/in bei der Hospiz-
Initiative Fichtelgebirge e.V. Menschen
am Lebensende zu begleiten.

Voraussetzungen: keine spezifischen
Vorerfahrungen erforderlich.
Über einen möglichen Einsatz wird
gemeinsam nach Abschluss ent-
schieden.

Weitere Informationen zur Hospiz-
Initiative und zum Qualifizierungskurs
erhalten Sie unter
www.keb-wunsiedel.de/hospizkurs
oder
von den Hospizkoordinatorinnen unter
0177 5910177.

Einführung in die Hospiz- und Palliativarbeit Qualifizierungskurs Ehrenamtliche Hospizbegleitung

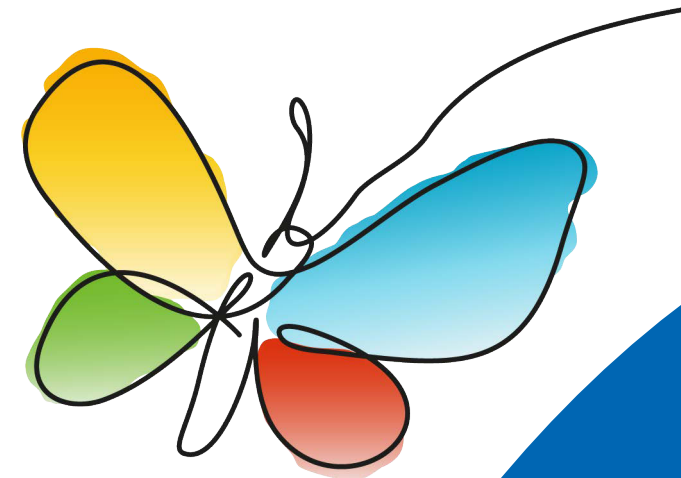

September
2026 bis
April 2027

Einführung in die Hospiz- und Palliativarbeit

Kursinhalte und Module

Die Hospizbewegung legt großen Wert auf gut ausgebildete und von ihr gut unterstützte ehrenamtliche Mitarbeiter/innen. Dieser Kurs ist auf der Grundlage der Richtlinien des Deutschen Hospiz- und Palliativverbandes e.V. konzipiert und bereitet Sie in ca. 100 Stunden Theorie auf die Begleitung von schwerkranken und sterbenden Menschen vor. Dazu gehört, neben der Vermittlung von Wissen und Fähigkeiten auch die Auseinandersetzung mit der eigenen Sterblichkeit. Im Laufe des Kurses absolviert jede/r Teilnehmer/in zusätzlich ein Praktikum. Praktikumsstellen und Termine werden in Absprache mit den Kursteilnehmenden festgelegt.

Mo 14.09.2026
18:30 – 21:30 Uhr

Einführung in die Hospiz- und Palliativarbeit
Ref.: Andrea Bauer, Sybille Sauerbrey,
Hospizkoordinatorinnen

Mo 21.09.2026
18:30 - 21:30 Uhr

Vorsorgen und Entscheiden
Ref.: Andrea Bauer, Sybille Sauerbrey,
Hospizkoordinatorinnen

Mo 28.09.2026
18:30 - 21:30 Uhr

Nähe und Distanz
Ref.: Astrid Köppel, Systemische Beraterin

Mo 05.10.2026
18:30 - 21:30 Uhr

Reflexion des eigenen Lebensweges
Ref.: Astrid Köppel, Systemische Beraterin

Mo 12.10.2026
18:30 - 21:30 Uhr

Die Lebenswelt von Sterbenden
Ref.: Andrea Bauer, Sybille Sauerbrey,
Hospizkoordinatorinnen

Mo 19.10.2026
18:30 - 21:30 Uhr

**Palliatives Netzwerk der Hospizarbeit - SAPV -
Palliativstation-Hospiz**
Ref.: SAPV Hochfranken

Mo 26.10.2026
18:30 - 21:30 Uhr

Besuch beim Bestattungsinstitut
Ref.: Johanna Gmeiner, Bestatterin

Sa 31.10.2026
9:00 - 17:00 Uhr

Grundlagen der Kommunikation
Ref.: Astrid Köppel, Systemische Beraterin

Mo 09.11.2026
18:30 - 21:30 Uhr

Sterben - aus medizinischer Sicht
Ref.: Dr. med. Hermann Mader, Palliativmediziner

Mo 16.11.2026
18:30 - 21:30 Uhr

**Einführung in die Spiritualität und
die Suche nach dem Sinn des Lebens**
Ref.: Johannes Geiger, Pastoralreferent

Sa 21.11.2026
11:00 - 16:00 Uhr

Palliativstation - Filmgespräch
Ref.: Andrea Bauer, Sybille Sauerbrey,
Hospizkoordinatorinnen
Ort: Selb, Spektrum Selb, Poststraße 5

Mo 30.11.2026
18:30 - 21:30 Uhr

**Hospizarbeit konkret - Aktive
Hospizbegleitende stehen Rede und Antwort**
Ref.: Andrea Bauer, Sybille Sauerbrey,
Hospizkoordinatorinnen

Mo 11.01.2027
18:30 - 21:30 Uhr

**"... Wohlan denn, Herz, nimm Abschied und
gesunde!" Lebensbilanz - Sprache der
Sterbenden - Rituale**
Ref.: Edeltraud Simon, Dipl. Sozialpädagogin,
Hospiz- und Trauerbegleiterin

Mo 18.01.2027
18:30 - 21:30 Uhr

Pflege am Sterbebett
Ref.: Andrea Bauer, Hospizkoordinatorin

Sa 30.01.2027
9:00 - 17:00 Uhr

**"Mein letzter Weg" - Auseinandersetzung mit
der eigenen Sterblichkeit**
Ref.: Beate Plehn, Psychotherapeutin (HPG),
Hospizbegleiterin und Sybille Sauerbrey,
Hospizkoordinatorin

Mo 15.02.2027
18:30 - 21:30 Uhr

**Hospizarbeit heißt Leben mit Verlust und
Abschied - Wege und Formen der Trauer,
Grundlagen der Trauerarbeit**
Ref.: Anita Haberl, Hospiz- und
Trauerbegleiterin

Mo 22.02.2027
18:30 - 21:30 Uhr

**Pflege des persönlichen Glücks
Selbstfürsorge und Kraftquellen**
Ref.: Edeltraud Simon, Dipl. Sozialpädagogin,
Hospiz- und Trauerbegleiterin

Mo 01.03.2027
18:30 - 21:30 Uhr

Aromatherapie in der letzten Lebensphase
Ref.: Stefanie Zürner, PTA und Aromatherapeutin

Sa 13.03.2027
9:00 - 17:00 Uhr

Demenz - Wege des Zugangs
Ref.: Beate Lenk, Krankenschwester, Lehrkraft
für Altenpflege

Mo 05.04.2027
18:30 - 21:30 Uhr

Formen der Sterbehilfe - Auswertung Praktikum
Ref.: Andrea Bauer, Sybille Sauerbrey,
Hospizkoordinatorinnen

Mo 12.04.2027
18:30 - 21:30 Uhr

**Kursabschluss: Überreichung der Zertifikate -
Rückschau - Feier mit dem Vorstand**
Ref.: Andrea Bauer, Sybille Sauerbrey,
Hospizkoordinatorinnen

Verbindliche Anmeldung

zur "Einführung in die Hospiz- und Palliativarbeit"
von **September 2025 bis März 2026** in Wunsiedel.

Name*

Name*

Straße*

PLZ, Ort*

Telefon*

E-Mail*

Ort, Datum*

Unterschrift*

Bezahlung der Teilnehmergebühren

Ich zahle bar bei
Veranstaltungsbeginn.

Ich zahle per
Überweisung nach
Rechnungserhalt.

* Die mit Sternchen gekennzeichneten Angaben sind unbedingt auszufüllen! Ihre (Anmelde-)Daten werden die Katholische Erwachsenenbildung und die Hospiz-Initiative Fichtelgebirge zur Veranstaltungsorganisation verwenden und nicht Dritten zur Verfügung stellen. Die Abfrage von E-Mail-Adresse und Telefonnummer erfolgt in unserem berechtigten Interesse, Sie bei Veranstaltungsänderungen unmittelbar kontaktieren oder Ihnen etwaige Unterlagen mailen zu können. Es gelten unsere Allgemeinen Geschäftsbedingungen (AGB). Diese sowie unsere Datenschutzerklärung mit weiteren Informationen zu Ihren Rechten finden Sie auf unserer Homepage. www.keb-wunsiedel.de